ANNEXES AU DIAGNOSTIC

1 Plan de localisation des points de mesures

2 Fiches de points de mesure

3 Résultats d'analyse d'eaux pluviales

DIAGNOSTIC DE RESEAU EAUX PLUVIALES	PARAMETRES MESURES	POINT DE MESURE
COMMUNE DE PUGET SUR ARGENS	Qualité, sous averse	P1. Chemin de Roquebrune à Fréjus

LOCALISATION DU POINT DE MESURE

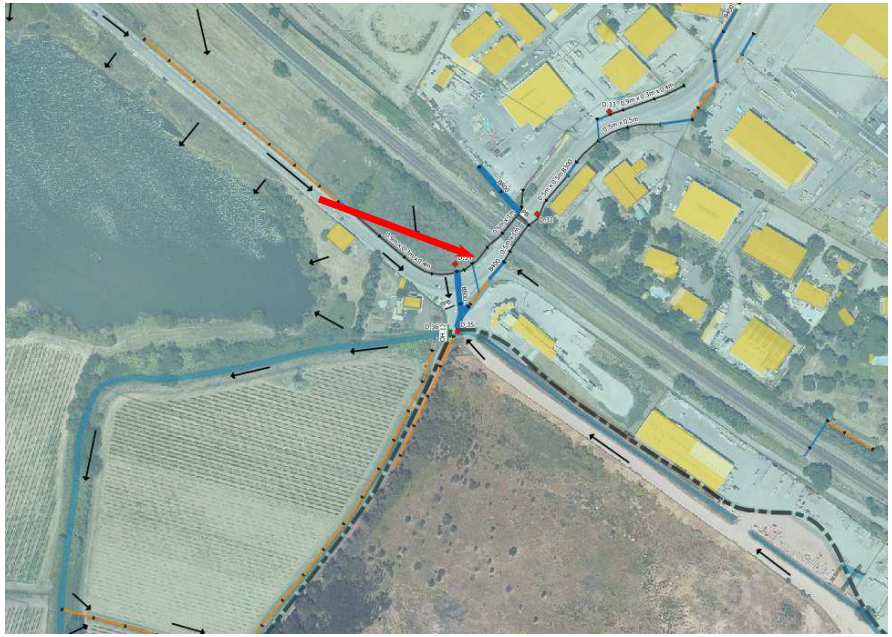

PHOTOS





TYPE DE POINT DE MESURE

☐ Réseau enterré

☒ Caniveau béton

☐ Fossé de terre / végétalisé

☐ Réseau hydrographique

☐ Autre :

CARACTERISTIQUES PRINCIPALES DU BASSIN VERSANT

☐ Zone résidentielle

☒ Zone d'activité

☐ Zone agricole

☐ Autre :

TYPE DE PRELEVEMENT

Manuel.

DATE DE PRELEVEMENT

13/10/2017

COMMENTAIRES

-

DIAGNOSTIC DE RESEAU EAUX PLUVIALES	PARAMETRES MESURES	POINT DE MESURE
COMMUNE DE PUGET SUR ARGENS	Qualité, sous averse	P2. Secteur « Carrefour »

LOCALISATION DU POINT DE MESURE

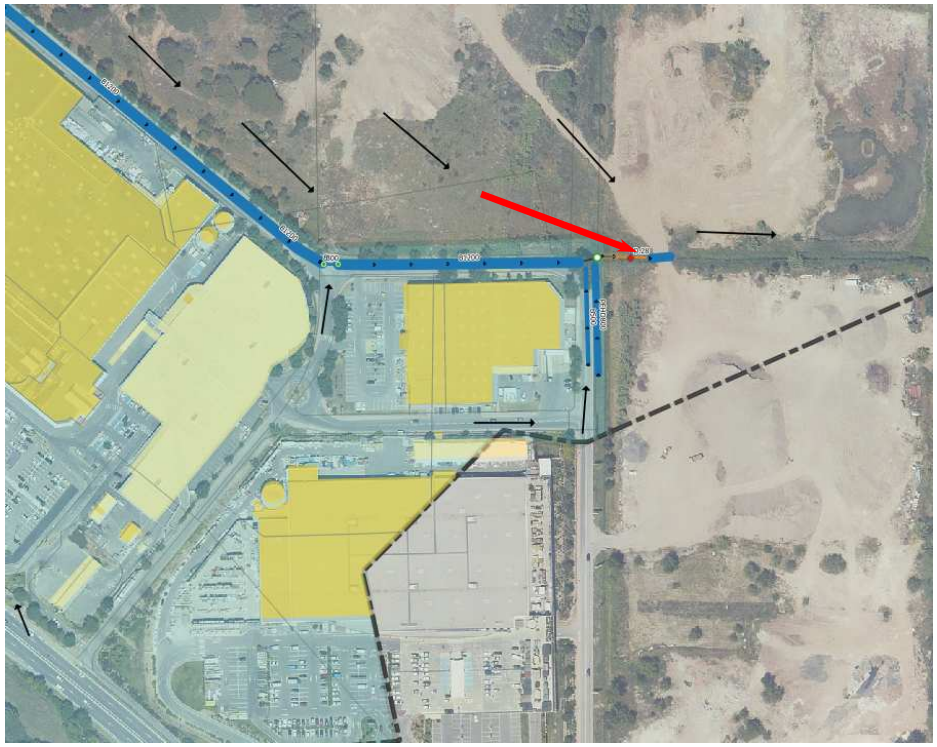

PHOTOS





TYPE DE POINT DE MESURE

- ☐ Réseau enterré
- ☐ Caniveau béton
- ☒ Fossé de terre / végétalisé
- ☐ Réseau hydrographique
- ☐ Autre :

CARACTERISTIQUES PRINCIPALES DU BASSIN VERSANT

- ☐ Zone résidentielle
- ☒ Zone d'activité
- ☐ Zone agricole
- ☐ Autre :

TYPE DE PRELEVEMENT

Manuel.

DATE DE PRELEVEMENT

13/10/2017

COMMENTAIRES

-

DIAGNOSTIC DE RESEAU EAUX PLUVIALES	PARAMETRES MESURES	POINT DE MESURE
COMMUNE DE PUGET SUR ARGENS	Qualité, sous averse	P3. Chemin du Drap

LOCALISATION DU POINT DE MESURE



PHOTOS





TYPE DE POINT DE MESURE

- ☒ Réseau enterré
- ☐ Caniveau béton
- ☐ Fossé de terre / végétalisé
- ☐ Réseau hydrographique
- ☐ Autre :

CARACTERISTIQUES PRINCIPALES DU BASSIN VERSANT

- ☒ Zone résidentielle
- ☒ Zone d'activité
- ☐ Zone agricole
- ☐ Autre :

TYPE DE PRELEVEMENT

Manuel.

DATE DE PRELEVEMENT

13/10/2017

COMMENTAIRES

-

DIAGNOSTIC DE RESEAU EAUX PLUVIALES	PARAMETRES MESURES	POINT DE MESURE
COMMUNE DE PUGET SUR ARGENS	Qualité, sous averse	P4. Boulevard Jean Moulin

LOCALISATION DU POINT DE MESURE

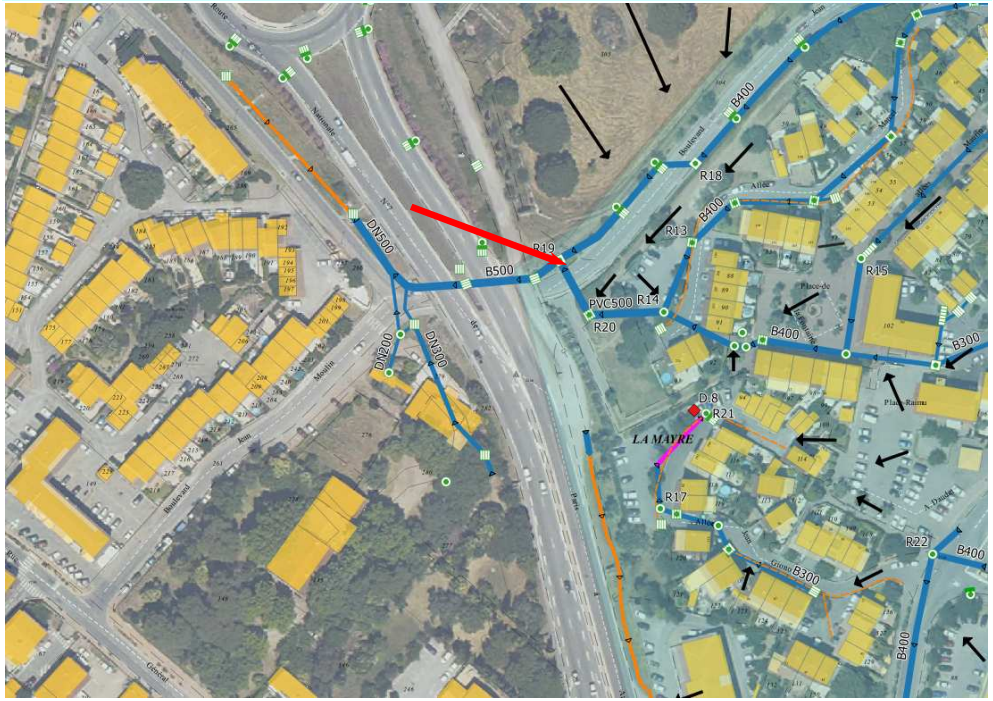

PHOTOS





TYPE DE POINT DE MESURE

☒ Réseau enterré

☐ Caniveau béton

☐ Fossé de terre / végétalisé

☐ Réseau hydrographique

☐ Autre :

CARACTERISTIQUES PRINCIPALES DU BASSIN VERSANT

☒ Zone résidentielle

☐ Zone d'activité

☐ Zone agricole

☐ Autre :

TYPE DE PRELEVEMENT

Manuel.

DATE DE PRELEVEMENT

13/10/2017

COMMENTAIRES

-

DIAGNOSTIC DE RESEAU EAUX PLUVIALES	PARAMETRES MESURES	POINT DE MESURE
COMMUNE DE PUGET SUR ARGENS	Qualité, sous averse	P5. Boulevard Georges Pompidou

LOCALISATION DU POINT DE MESURE



PHOTOS





TYPE DE POINT DE MESURE

- ☐ Réseau enterré
- ☒ Caniveau béton
- ☐ Fossé de terre / végétalisé
- ☐ Réseau hydrographique
- ☐ Autre :

CARACTERISTIQUES PRINCIPALES DU BASSIN VERSANT

- ☒ Zone résidentielle
- ☐ Zone d'activité
- ☐ Zone agricole
- ☐ Autre :

TYPE DE PRELEVEMENT

Manuel.

DATE DE PRELEVEMENT

11/12/2017

COMMENTAIRES

-

DIAGNOSTIC DE RESEAU EAUX PLUVIALES	PARAMETRES MESURES	POINT DE MESURE
COMMUNE DE PUGET SUR ARGENS	Qualité, sous averse	P6. Boulevard Georges Pompidou

LOCALISATION DU POINT DE MESURE



PHOTOS





TYPE DE POINT DE MESURE

- ☐ Réseau enterré
- ☐ Caniveau béton
- ☐ Fossé de terre / végétalisé
- ☒ Réseau hydrographique
- ☐ Autre :

CARACTERISTIQUES PRINCIPALES DU BASSIN VERSANT

- ☒ Zone résidentielle
- ☒ Zone d'activité
- ☐ Zone agricole
- ☐ Autre :

TYPE DE PRELEVEMENT

Manuel.

DATE DE PRELEVEMENT

11/12/2017

COMMENTAIRES

-

DIAGNOSTIC DE RESEAU EAUX PLUVIALES

COMMUNE DE PUGET SUR ARGENS

PARAMETRES MESURES : Qualité, sous averse

POINT DE MESURE : P7. RDN7 / Chemin de Callas

LOCALISATION DU POINT DE MESURE



PHOTOS





TYPE DE POINT DE MESURE

- ☒ Réseau enterré
- ☐ Caniveau béton
- ☐ Fossé de terre / végétalisé
- ☐ Réseau hydrographique
- ☐ Autre :

CARACTERISTIQUES PRINCIPALES DU BASSIN VERSANT

- ☒ Zone résidentielle
- ☐ Zone d'activité
- ☐ Zone agricole
- ☐ Autre :

TYPE DE PRELEVEMENT

Manuel.

DATE DE PRELEVEMENT

11/12/2017

COMMENTAIRES

-

DIAGNOSTIC DE RESEAU EAUX PLUVIALES	PARAMETRES MESURES	POINT DE MESURE
COMMUNE DE PUGET SUR ARGENS	Qualité, sous averse	P8. Chemin des Suvières

LOCALISATION DU POINT DE MESURE

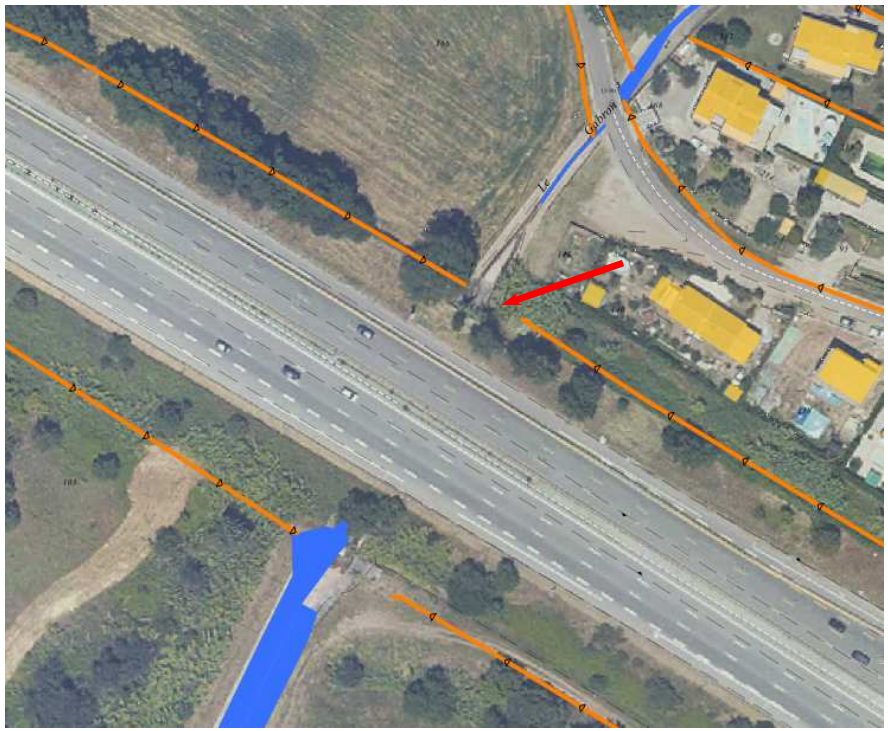

PHOTOS





TYPE DE POINT DE MESURE

- ☐ Réseau enterré
- ☐ Caniveau béton
- ☒ Fossé de terre / végétalisé
- ☐ Réseau hydrographique
- ☐ Autre :

CARACTERISTIQUES PRINCIPALES DU BASSIN VERSANT

- ☒ Zone résidentielle
- ☐ Zone d'activité
- ☐ Zone agricole
- ☐ Autre :

TYPE DE PRELEVEMENT

Manuel.

DATE DE PRELEVEMENT

11/12/2017

COMMENTAIRES

-

DIAGNOSTIC DE RESEAU EAUX PLUVIALES	PARAMETRES MESURES	POINT DE MESURE
COMMUNE DE PUGET SUR ARGENS	Qualité, sous averse	P9. Chemin du Gabron

LOCALISATION DU POINT DE MESURE



PHOTOS





TYPE DE POINT DE MESURE

- ☐ Réseau enterré
- ☐ Caniveau béton
- ☒ Fossé de terre / végétalisé
- ☐ Réseau hydrographique
- ☐ Autre :

CARACTERISTIQUES PRINCIPALES DU BASSIN VERSANT

- ☒ Zone résidentielle
- ☐ Zone d'activité
- ☐ Zone agricole
- ☐ Autre :

TYPE DE PRELEVEMENT

Manuel.

DATE DE PRELEVEMENT

11/12/2017

COMMENTAIRES

-

DIAGNOSTIC DE RESEAU EAUX PLUVIALES	PARAMETRES MESURES	POINT DE MESURE
COMMUNE DE PUGET SUR ARGENS	Qualité, sous averse	P10. Chemin de L'Enghein du Loup

LOCALISATION DU POINT DE MESURE



PHOTOS





TYPE DE POINT DE MESURE

☐ Réseau enterré

☐ Caniveau béton

☒ Fossé de terre / végétalisé

☐ Réseau hydrographique

☐ Autre :

CARACTERISTIQUES PRINCIPALES DU BASSIN VERSANT

☒ Zone résidentielle

☐ Zone d'activité

☐ Zone agricole

☐ Autre :

TYPE DE PRELEVEMENT

Manuel.

DATE DE PRELEVEMENT

11/12/2017

COMMENTAIRES

Prélèvement fait dans un ouvrage bétonné, mais l'amont et l'aval sont en terre

ALIZÉ ENVIRONNEMENT	SCHEMA DIRECTEUR D'ASSAINISSEMENT PLUVIAL - PLAN DE LAOCALISATION DES POINTS DE MESURES -	PUGET-SUR-ARGENS	- JUILLET 2017 -	ECHELLE PLAN : 1 / 25 000 e

Légende

- Point de mesure de la qualité
- Limites communales
- Réseau hydrographique

Zones d'étude

- Zone d'étude n°2
- Zone d'étude n°1
- Zone d'étude n°3

P1
P2
P3
P4
P5
P6
P7
P8
P9
P10

LABORATOIRE DEPARTEMENTAL D'ANALYSES ET D'INGENIERIE DU VAR
Tel: 04.83.95.32.30 - Mél: Lda83@var.fr

LE DÉPARTEMENT

Accréditation n° 1-2010
(site de Toulon)
Portée disponible sur
www.cofrac.fr

Accréditation n° 1-1519
(site de Draguignan)
Portée disponible sur
www.cofrac.fr

Laboratoire agréé par :
- le Ministère de la Santé
- le Ministère en charge de l'Environnement

Toulon, le 03/11/2016

ALIZE ENVIRONNEMENT
MR PATRICK GOURMAIN
2 RUE SIMONE VEIL
34920 LE CRES

Rapport d'essai définitif

Numéro Labo : 2016.15586-1

Déposé le.....: **14/10/2016 09:47**
Prélevé le.....: **13/10/2016** par LE CLIENT dépot Site Draguignan
Méthode de prélèvement...: selon modalités internes du préleveur et/ou du client
Motif de visite .....: Auto-contrôle

N° échantillon	Heure Prél.	Commune	Type et libellé station	N° et nom Point	Type analyse	Début d'analyse
2016.15586-1-1	13:10	PUGET SUR ARGENS	ALIZE ENVIRONNEMENT	ALIZENV16 POINT N° 1		14/10/2016
2016.15586-1-2	13:00	PUGET SUR ARGENS	ALIZE ENVIRONNEMENT	ALIZENV17 POINT N° 2		14/10/2016
2016.15586-1-3	12:45	PUGET SUR ARGENS	ALIZE ENVIRONNEMENT	ALIZENV18 POINT N° 3		14/10/2016

Paramètres azotés et phosphorés

Paramètre / Essai	Unité	Méthode	2016.15586-1-1 POINT N° 1	2016.15586-1-2 POINT N° 2	2016.15586-1-3 POINT N° 3
Azote Kjeldahl (en N)	mg/l	NF EN 25663 (jan. 1994)	2.1 (c)(T)	2.3 (c)(T)	2.9 (c)(T)

Paramètres eaux usées

Paramètre / Essai	Unité	Méthode	2016.15586-1-1 POINT N° 1	2016.15586-1-2 POINT N° 2	2016.15586-1-3 POINT N° 3
Demande Chimique en Oxygène	mg/l O2	NF T90-101 (fev. 2001)	98 (c)(T)	88 (c)(T)	103 (c)(T)
DBO5	mg/l O2	NF EN 1899 (1ou2) (mai 1998)	6 (*) (T)	6 (*) (T)	6 (*) (T)
Matières en Suspension	mg/l	NF EN 872 (juin 2005)	210 (**) (c)(T)	120 (**) (c)(T)	100 (**) (c)(T)

(c) : Essais et / ou prélèvements couverts par l'accréditation COFRAC. L'accréditation de la section essais du COFRAC atteste de la compétence des laboratoires pour les seuls essais couverts par l'accréditation.
(e) : Essais réalisés sous couvert de l'agrément du Ministère en charge de l'Environnement dans les conditions de l'arrêté du 27 Octobre 2011.
(D) : Essais réalisés sur le site de Draguignan - (T) : Essais réalisés sur le site de Toulon
Le rapport ne concerne que les échantillons soumis à analyse. Il contient 2 page(s). La reproduction de ce rapport et la référence à l'accréditation du laboratoire sont strictement interdits. Pour déclarer ou non la conformité à la spécification, il n'a pas été tenu explicitement compte de l'incertitude associée au résultat. Les conclusions règlementaires sont couvertes par l'accréditation si l'ensemble des résultats pris en considération pour conclure sont couverts par l'accréditation. Les données concernant la réception, la conservation, le traitement analytique et les incertitudes sont transmises sur demande.Ce rapport n'est valable que signé par une personne habilitée.

LABORATOIRE DEPARTEMENTAL D'ANALYSES ET D'INGENIERIE DU VAR
Tel: 04.83.95.32.30 - Mél: Lda83@var.fr
LE DÉPARTEMENT

Accréditation n° 1-2010
(site de Toulon)
Portée disponible sur
www.cofrac.fr
Accréditation n° 1-1519
(site de Draguignan)
Portée disponible sur
www.cofrac.fr

Laboratoire agréé par :
- le Ministère de la Santé
- le Ministère en charge de l'Environnement

Toulon, le 03/11/2016

Microbiologie environnementale

Paramètre / Essai	Unité	Méthode	2016.15586-1-1 POINT N° 1	2016.15586-1-2 POINT N° 2	2016.15586-1-3 POINT N° 3
Escherichia coli NPP	/100 ml	NF EN ISO 9308-3 (mars 1999)	1 710 (D)	6 867 (D)	3 593 (D)
Entérocoques intest. NPP	/100 ml	NF EN ISO 7899-1 (mars 1999)	3 198 (D)	3 593 (D)	11 684 (D)

En microbiologie, selon la norme NF EN ISO 8199 de Janvier 2008:
- dans le cas d'un résultat numérique « résultat < 4 / volume », il faut considérer que la bactérie est présente dans le volume étudié
- dans le cas d'un résultat numérique « 4 < résultat < 10 / volume », il faut considérer que le résultat fourni est une estimation.

(*) Rendu hors accréditation : délai entre la mise en analyse et la date de prélèvement supérieur au délai normatif
(**) (filtre sartorius 13440-47-Q)
Observation(s) laboratoire.: Echantillon(s) prélevé(s) le : 13/10/16 après 12 h et déposé(s) au laboratoire le : 14/10/16 à 09 h 30 + Flacons BAC trop remplis.

Caroline Bernard
Responsable du Pôle Environnement

LABORATOIRE DEPARTEMENTAL D'ANALYSES ET D'INGENIERIE DU VAR
Tel: 04.83.95.32.30 - Mél: Lda83@var.fr
LE DÉPARTEMENT

Laboratoire agréé par :
- le Ministère de la Santé
- le Ministère en charge de l'Environnement

Accréditation n° 1-2010
(site de Toulon)
Portée disponible sur
www.cofrac.fr

Toulon, le 03/11/2016

ALIZE ENVIRONNEMENT
MR PATRICK GOURMAIN
2 RUE SIMONE VEIL
34920 LE CRES

Rapport d'essai définitif

Numéro Labo : 2016.15585-1

Déposé le.....: **14/10/2016 09:39**
Prélevé le.....: **13/10/2016 12:30** par LE CLIENT dépot Site Draguignan
Méthode de prélèvement...: selon modalités internes du préleveur et/ou du client
Motif de visite .....: Auto-contrôle

N° échantillon	Heure Prél.	Commune	Type et libellé station	N° et nom Point	Type analyse	Début d'analyse
2016.15585-1-1	12:30	PUGET SUR ARGENS	ALIZE ENVIRONNEMENT	ALIZENV15 POINT N° 4		14/10/2016

Paramètres azotés et phosphorés

Paramètre / Essai	Unité	Méthode	2016.15585-1-1 POINT N° 4
Azote Kjeldahl (en N)	mg/l	NF EN 25663 (jan. 1994)	2.9 (c)(T)

Paramètres eaux usées

Paramètre / Essai	Unité	Méthode	2016.15585-1-1 POINT N° 4
Demande Chimique en Oxygène	mg/l O2	NF T90-101 (fev. 2001)	213 (c)(T)
DBO5	mg/l O2	NF EN 1899 (1ou2) (mai 1998)	13 (*) (T)
Matières en Suspension	mg/l	NF EN 872 (juin 2005)	390 (**) (c)(T)

En microbiologie, selon la norme NF EN ISO 8199 de Janvier 2008:
- dans le cas d'un résultat numérique « résultat < 4 / volume », il faut considérer que la bactérie est présente dans le volume étudié
- dans le cas d'un résultat numérique « 4 < résultat < 10 / volume », il faut considérer que le résultat fourni est une estimation.

(*) Rendu hors accréditation : délai entre la mise en analyse et la date de prélèvement supérieur au délai normatif
(**) (filtre sartorius 13440-47-Q)
Observation(s) laboratoire.: Echantillon(s) prélevé(s) le : 13/10/16 à 12 h 30 et déposé(s) au laboratoire le : 14/10/16 à 09 h 30

(c) : Essais et / ou prélèvements couverts par l'accréditation COFRAC. L'accréditation de la section essais du COFRAC atteste de la compétence des laboratoires pour les seuls essais couverts par l'accréditation.
(e) : Essais réalisés sous couvert de l'agrément du Ministère en charge de l'Environnement dans les conditions de l'arrêté du 27 Octobre 2011
(D) : Essais réalisés sur le site de Draguignan - (T) : Essais réalisés sur le site de Toulon
Le rapport ne concerne que les échantillons soumis à analyse. Il contient 2 page(s). La reproduction de ce rapport et la référence à l'accréditation du laboratoire sont strictement interdits. Pour déclarer ou non la conformité à la spécification, il n'a pas été tenu explicitement compte de l'incertitude associée au résultat. Les conclusions règlementaires sont couvertes par l'accréditation si l'ensemble des résultats pris en considération pour conclure sont couverts par l'accréditation. Les données concernant la réception, la conservation, le traitement analytique et les incertitudes sont transmises sur demande.Ce rapport n'est valable que signé par une personne habilitée.

Toulon, le 03/11/2016

Caroline Bernard
Responsable du Pôle Environnement

LABORATOIRE DEPARTEMENTAL D'ANALYSES ET D'INGENIERIE DU VAR
Tel: 04.83.95.32.30 - Mél: Ldai83@var.fr

LE DÉPARTEMENT

Accréditation n° 1-2010
(site de Toulon)
Portée disponible sur
www.cofrac.fr

Accréditation n° 1-1519
(site de Draguignan)
Portée disponible sur
www.cofrac.fr

Laboratoire agréé par :
- le Ministère de la Santé
- le Ministère en charge de l'Environnement

Toulon, le 20/12/2017

ALIZE ENVIRONNEMENT
MR PATRICK GOURMAIN
2 RUE SIMONE VEIL
34920 LE CRES

Rapport d'essai définitif

Numéro Labo : 2017.18396-1

Déposé le.....: **11/12/2017 11:27**
Prélevé le.....: **11/12/2017** par LE CLIENT dépot Site Draguignan
Méthode de prélèvement...: selon modalités internes du préleveur et/ou du client
tif de visite .....: Autosurveillance

N° échantillon	Heure Prél.	Commune	Type et libellé station	N° et nom Point	Type analyse	Début d'analyse
2017.18396-1-1	09:40	PUGET SUR ARGENS	ALIZE ENVIRONNEMENT	ALIZENV151 P6	Analyses Eaux ~~Usées~~	11/12/2017
2017.18396-1-2	10:00	PUGET SUR ARGENS	ALIZE ENVIRONNEMENT	ALIZENV153 P8	Analyses Eaux ~~Usées~~	11/12/2017
2017.18396-1-3	09:30	PUGET SUR ARGENS	ALIZE ENVIRONNEMENT	ALIZENV150 P5	Analyses Eaux ~~Usées~~	12/12/2017
2017.18396-1-4	09:50	PUGET SUR ARGENS	ALIZE ENVIRONNEMENT	ALIZENV152 P7	Analyses Eaux ~~Usées~~	12/12/2017
2017.18396-1-5	10:15	PUGET SUR ARGENS	ALIZE ENVIRONNEMENT	ALIZENV154 P9	Analyses Eaux ~~Usées~~	12/12/2017
2017.18396-1-6	10:30	PUGET SUR ARGENS	ALIZE ENVIRONNEMENT	ALIZENV155 P10	Analyses Eaux ~~Usées~~	12/12/2017

Paramètres azotés et phosphorés

Paramètre / Essai	Unité	Méthode	2017.18396-1-1 P6	2017.18396-1-2 P8	2017.18396-1-3 P5	2017.18396-1-4 P7	2017.18396-1-5 P9	2017.18396-1-6 P10
Azote Kjeldahl (en N)	mg/l	NF EN 25663	0.6 (*) (c)(T)	2.2 (****) (c)(T)	0.9 (****) (c)(T)	0.6 (****) (c)(T)	3.1 (****) (c)(T)	1.0 (****) (c)(T)

(c) : Essais et / ou prélèvements couverts par l'accréditation COFRAC. L'accréditation de la section essais du COFRAC atteste de la compétence des laboratoires pour les seuls essais couverts par l'accréditation.
(e) : Essais réalisés sous couvert de l'agrément du Ministère en charge de l'Environnement dans les conditions de l'arrêté du 27 Octobre 2011.
(D) : Essais réalisés sur le site de Draguignan - (T) : Essais réalisés sur le site de Toulon
Le rapport ne concerne que les échantillons soumis à analyse. Il contient 2 page(s). La reproduction de ce rapport et la référence à l'accréditation du laboratoire sont strictement interdits. Pour déclarer ou non la conformité à la spécification, il n'a pas été tenu explicitement compte de l'incertitude associée au résultat. Les conclusions réglementaires sont couvertes par l'accréditation si l'ensemble des résultats pris en considération pour conclure sont couverts par l'accréditation. Les données concernant la réception, la conservation, le traitement analytique et les incertitudes sont transmises sur demande.Ce rapport n'est valable que signé par une personne habilitée.

LABORATOIRE DEPARTEMENTAL D'ANALYSES ET D'INGENIERIE DU VAR
Tel: 04.83.95.32.30 - Mél: Lda83@var.fr
LE DÉPARTEMENT

Accréditation n° 1-2010
(site de Toulon)
Portée disponible sur
www.cofrac.fr
Accréditation n° 1-1519
(site de Draguignan)
Portée disponible sur
www.cofrac.fr

Laboratoire agréé par :
- le Ministère de la Santé
- le Ministère en charge de l'Environnement

Toulon, le 20/12/2017

Paramètres eaux usées

Paramètre / Essai	Unité	Méthode	2017.18396-1-1 P6	2017.18396-1-2 P8	2017.18396-1-3 P5	2017.18396-1-4 P7	2017.18396-1-5 P9	2017.18396-1-6 P10
Demande Chimique en Oxygène	mg/l O2	NF T90-101	< 30 (**) (c)(T)	56 (**) (c)(T)	< 30 (**) (c)(T)	< 30 (**) (c)(T)	< 30 (**) (c)(T)	< 30 (**) (c)(T)
DBO5	mg/l O2	NF EN 1899 (1ou2)	2.8 (c)(T)	5.3 (c)(T)	2.8 (c)(T)	1.8 (c)(T)	3.3 (c)(T)	3.3 (c)(T)
Matières en Suspension	mg/l	NF EN 872	14 (***) (c)(T)	98 (***) (c)(T)	91 (***) (c)(T)	35 (***) (c)(T)	12 (***) (c)(T)	120 (***) (c)(T)

Microbiologie environnementale

Paramètre / Essai	Unité	Méthode	2017.18396-1-1 P6	2017.18396-1-2 P8
Escherichia coli NPP	/100 ml	NF EN ISO 9308-3	1 593 (c)(D)	2 923 (c)(D)
Entérocoques intest. NPP	/100 ml	NF EN ISO 7899-1	5 762 (c)(D)	40 630 (c)(D)

En microbiologie, selon la norme NF EN ISO 8199 de Janvier 2006:
- dans le cas d'un résultat numérique " ≤ 4 / volume" : il faut considérer que la bactérie est présente dans le volume étudié;
- dans le cas d'un résultat numérique "4 ≤ résultat < 10 / volume" : il faut considérer que le résultat fourni est une estimation.

(*) date de minéralisation pour le paramètre NTK :14/12/17
(**) date de minéralisation pour le paramètre DCO :12/12/17
(***) (filtre sartorius 13440-47-Q)
(****) date de minéralisation pour le paramètre NTK : 15/12/17

Caroline Bernard
Responsable du Pôle Environnement

(c) : Essais et / ou prélèvements couverts par l'accréditation COFRAC. L'accréditation de la section essais du COFRAC atteste de la compétence des laboratoires pour les seuls essais couverts par l'accréditation.
(e) : Essais réalisés sous couvert de l'agrément du Ministère en charge de l'Environnement dans les conditions de l'arrêté du 27 Octobre 2011.
(D) : Essais réalisés sur le site de Draguignan - (T) : Essais réalisés sur le site de Toulon
Le rapport ne concerne que les échantillons soumis à analyse. Il contient 2 page(s). La reproduction de ce rapport et la référence à l'accréditation du laboratoire sont strictement interdits. Pour déclarer ou non la conformité à la spécification, il n'a pas été tenu explicitement compte de l'incertitude associée au résultat. Les conclusions réglementaires sont couvertes par l'accréditation si l'ensemble des résultats pris en considération pour conclure sont couverts par l'accréditation. Les données concernant la réception, la conservation, le traitement analytique et les incertitudes sont transmises sur demande.Ce rapport n'est valable que signé par une personne habilitée.