CHAMBRE D'AGRICULTURE DE HAUTE-SAVOIE

Carte de localisation des différents types de sol

Echelle : 1/5000

N/Réf : d7245_carte2

Date : 04/05/2010

N

LEGENDE

Milieu environnant

- forêt, bois
- zone urbanisée à urbaniser axe routier
- bâtiment agricole
- pompage

Types de sols

- sol "graviers" peu profond
- sol limoneux, très sableux profond
- sol limoneux assez profond
- sol limoneux, tendance argileuse profond

Sondages tarrières

- sondage
- 10 sondage tarrière + profil
- 1 sondage tarrière + profil + analyse

Divers

- limite communale

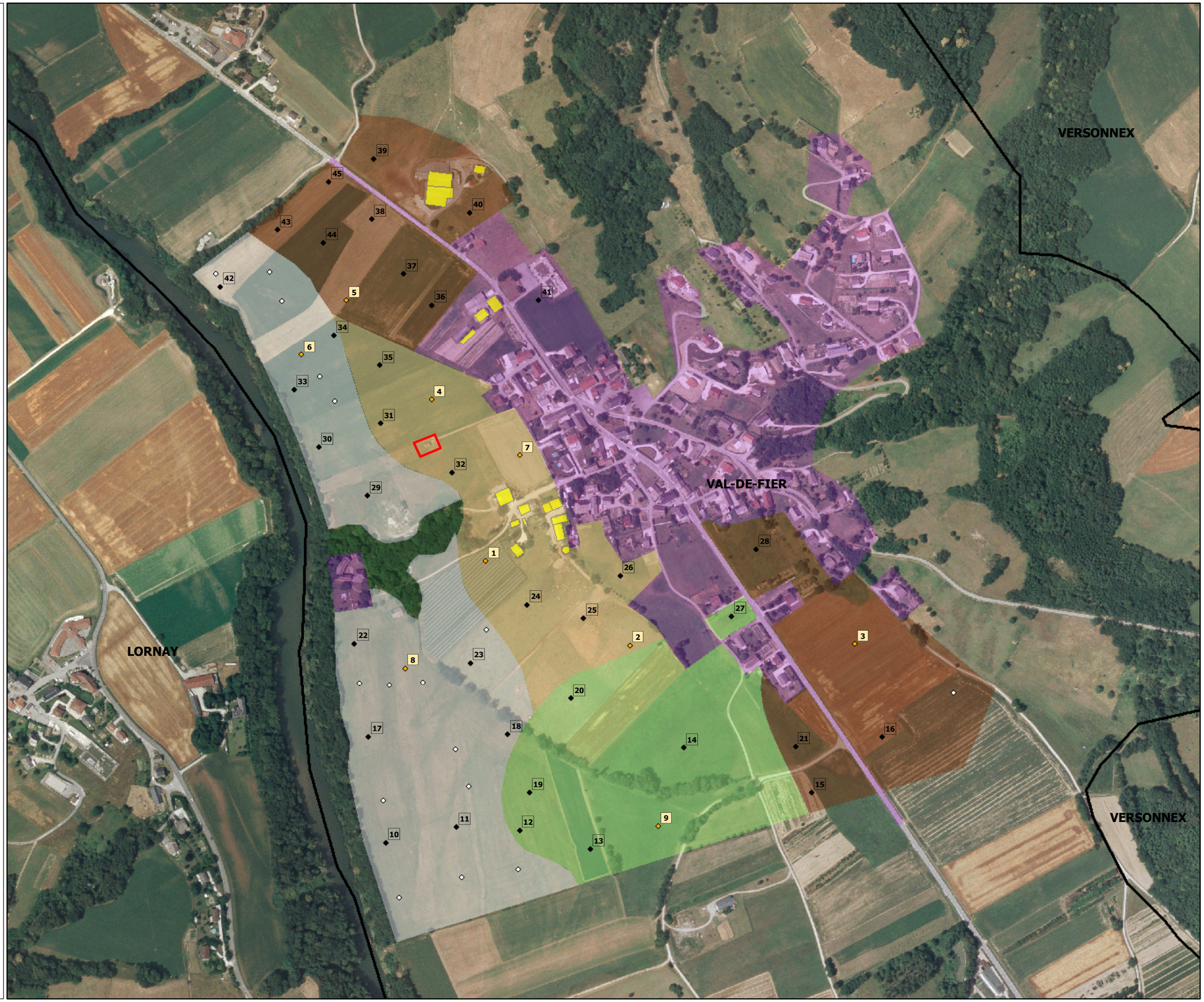

Fond : orthophotoplans 2004
Reproduction interdite
Données issues du RIS 73-74
Régie de Gestion des Pays de Savoie