Fiche opération - MAR_1

Localisation :

route de Talour/Evron

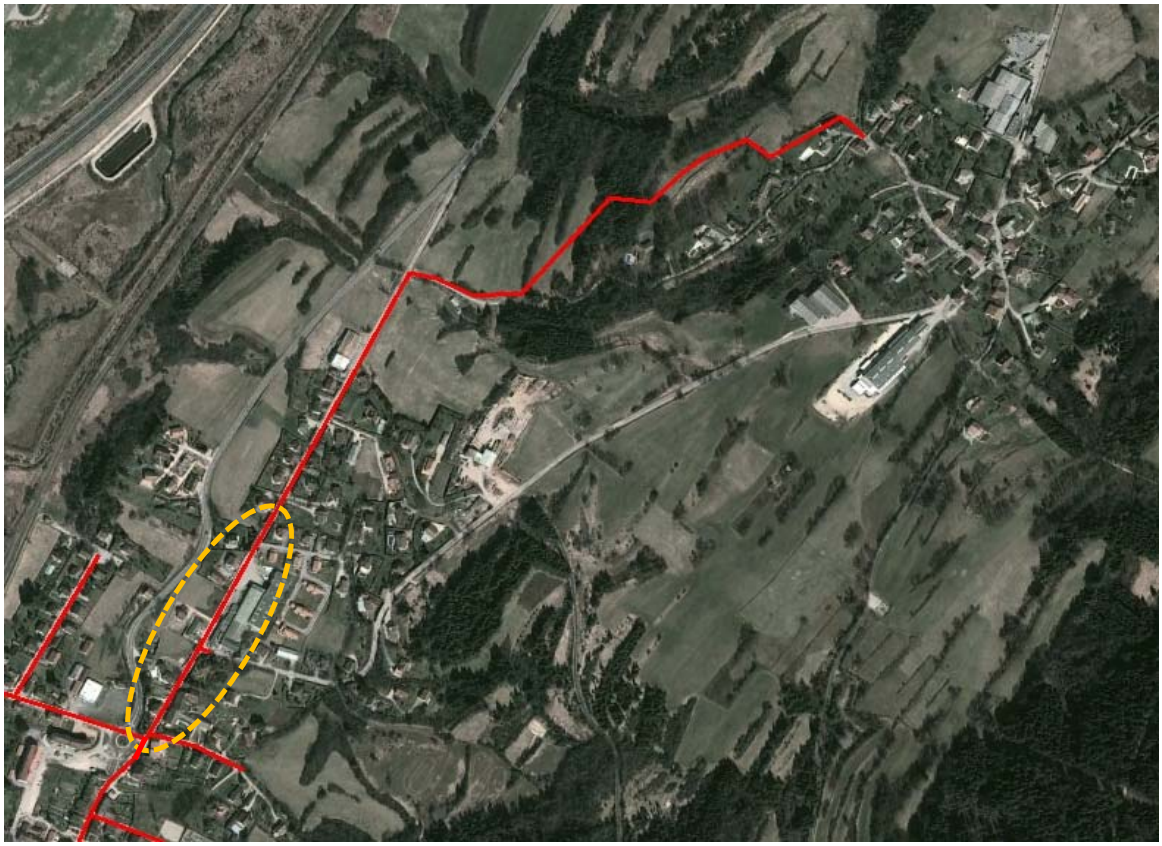

Nature des désordres :

apports d'eaux claires parasites permanentes
surcharge du collecteur aval et entrée DO Talour/Rochettes

Descriptif de l'existant :

Collecteur EU DN 400

-> débit capable du collecteur :	**280**	**m3/h**	
débit de temps sec :	80,0	m3/j	dont 40 m3/j ECPP
Surface active :	2,9	ha	

Fiche opération - MAR_1

Localisation	route de Talour/Evrons
Type d'ouvrage	DN400
Linéaire	250 ml

Descriptif des actions

contrôle ITV de l'état structurel du collecteur
chemisage du collecteur sur 250 ml (ou renouvellement si état très dégradé)



Impact de l'opération :

Elimination de pollution directe au milieu naturel	
Reduction des débits d'eaux parasites	X
Maîtrise hydraulique du ruissellement	
Maîtrise hydraulique de la collecte EU	
Maîtrise qualitative du ruissellement	

Coût estimatif :

56 000 € H.T
réhabilitation par intérieur

Fiche opération - MAR_2

Localisation :

route de Talour/Evron



Nature des désordres :

Branchement non conforme en domaine privé
Surcharge par temps de pluie des réseaux EU, situés à l'aval
Déversement aux DOs situés à l'aval, notamment DO3 Talour/Rochettes

Descriptif de l'existant :

rue du Raffour : n°96 / n°126 / n°129	branchement non conforme
rue de la Tresserie : n°23 / 137 / 100 / 222 / 250 / 94	branchement non conforme

Fiche opération - MAR_2

Localisation	Raffour/Tresserie
Type d'ouvrage	branchements
Linéaire	-

Descriptif des actions

Mise en conformité des branchements particuliers

Certains raccordements ont été repris :
- parcelles n° 1720 / 1921 / 1275/1156 / 1586 / 244

Impact de l'opération :

Elimination de pollution directe au milieu naturel	X
Reduction des débits d'eaux parasites	X
Maîtrise hydraulique du ruissellement	X
Maîtrise hydraulique de la collecte EU	X
Maîtrise qualitative du ruissellement	

Coût estimatif :

23 000 € H.T
domaine privé