Fiche opération - Groi_1

Localisation :

rue Hippolyte Jobin



Nature des désordres :

Déversement par temps de pluie au niveau du déversoir d'orage
Surcharge par temps de pluie des réseaux EU, situés à l'aval

Descriptif de l'existant :

Collecteur UN DN 200-300-400-500

-> débit capable du collecteur :	**1500**	**m3/h**
débit de temps sec :	9,0	m3/j
Surface active :	1,2	ha

Fiche opération - Groi_1

Localisation	rue Hippolyte Jobin
Type d'ouvrage	reprise du regard
Linéaire	-

Descriptif des actions

pose d'un seuil latéral dans regard du DO Charaton calé à h= +20cm par rapport au radier du regard
reprise des branchements pénétrants

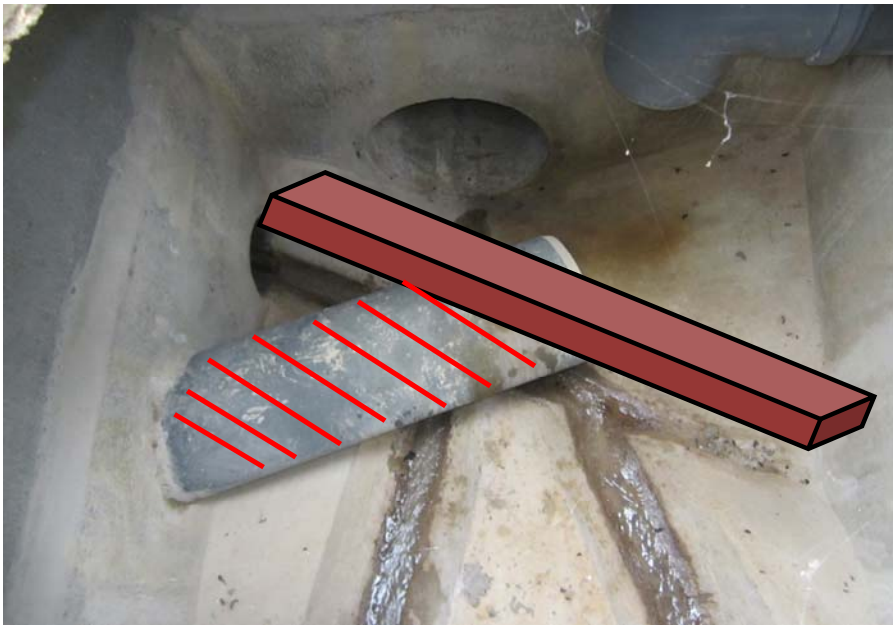

Impact de l'opération :

Elimination de pollution directe au milieu naturel	X
Reduction des débits d'eaux parasites	
Maîtrise hydraulique du ruissellement	X
Maîtrise hydraulique de la collecte EU	X
Maîtrise qualitative du ruissellement	

Coût estimatif : 25 000 € H.T

Etude : Schéma Directeur Assainissement
Maître d'ouvrage : CCHB
N°Affaire : DSU 31688C

Commune : Groissiat
Emplacement : rue de Charaton
Date : février-15

Fiche opération - Groi_1bis

Localisation :

rue de Charaton

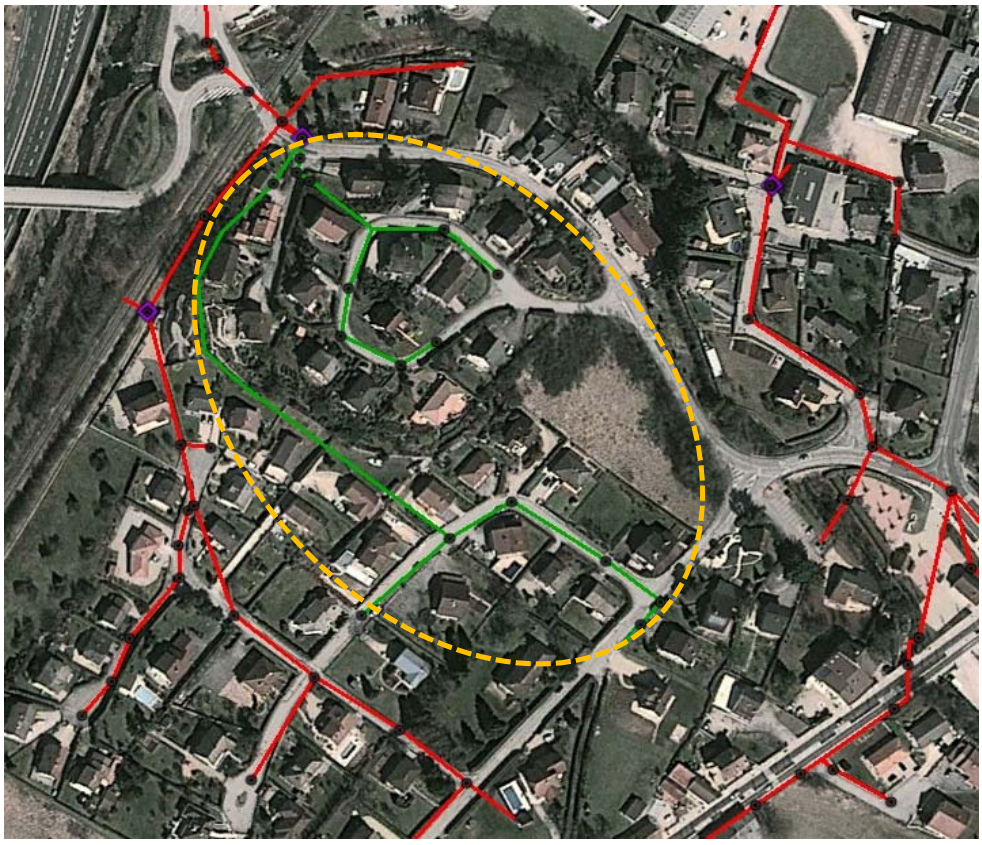

Nature des désordres :

Déversement par temps de pluie au niveau du déversoir d'orage
Surcharge par temps de pluie des réseaux EU, situés à l'aval

Descriptif de l'existant :

Collecteur UN DN 200-300-400-500

-> débit capable du collecteur amont	**1500**	**m3/h**
débit de temps sec :	9,0	m3/j
Surface active :	1,2	ha

Fiche opération - Groi_1bis

Localisation	rue de Charaton
Type d'ouvrage	DN200
Linéaire	500 ml

Descriptif des actions

Mise en séparatif des voies
Conservation du collecteur existant (vocation pluviale)
Pose d'un collecteur EU DN 200 sur 500 ml et raccordement sur collecteur existant rue Hippolyte Jobin



Impact de l'opération :

Elimination de pollution directe au milieu naturel	X
Reduction des débits d'eaux parasites	
Maîtrise hydraulique du ruissellement	X
Maîtrise hydraulique de la collecte EU	X
Maîtrise qualitative du ruissellement	

Coût estimatif :

200 000 € H.T

Fiche opération - Groi_2

Localisation :

rue de Charaton

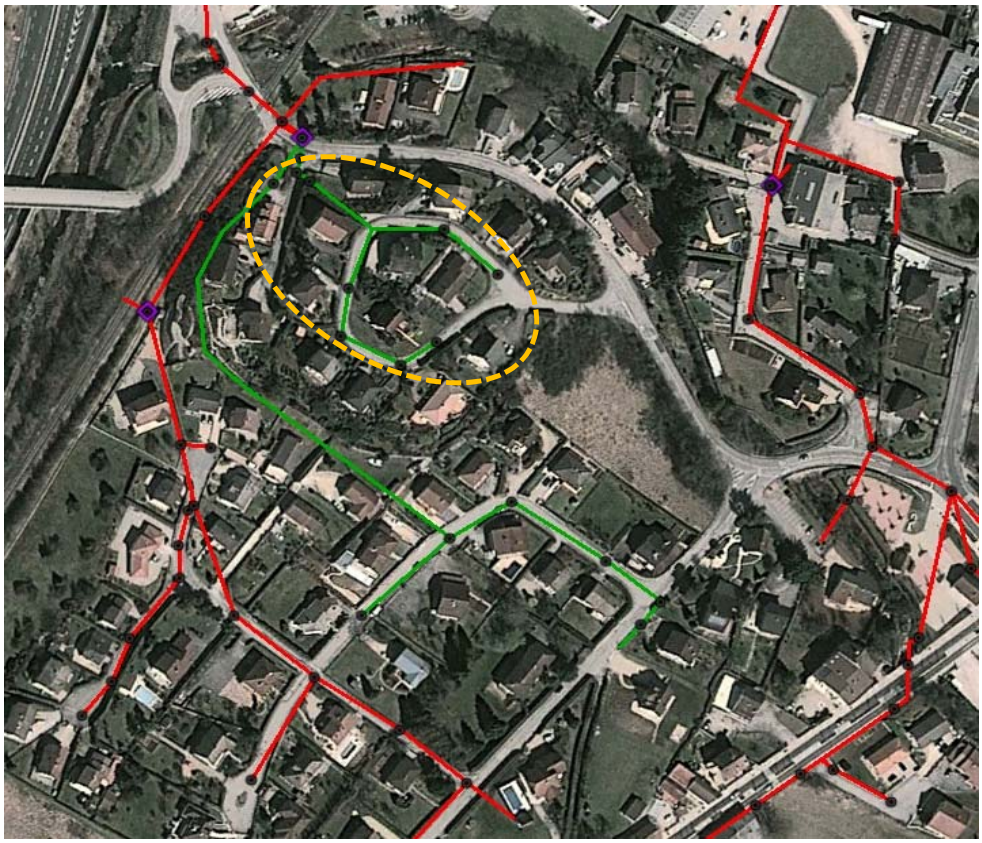

Nature des désordres :

collecteur dégradé

Descriptif de l'existant :

Collecteur UN DN 200-300-400

Fiche opération - Groi_2

Localisation	rue de Charaton
Type d'ouvrage	DN200-300-400
Linéaire	200ml

Descriptif des actions

Chemisage du collecteur sur 200 ml

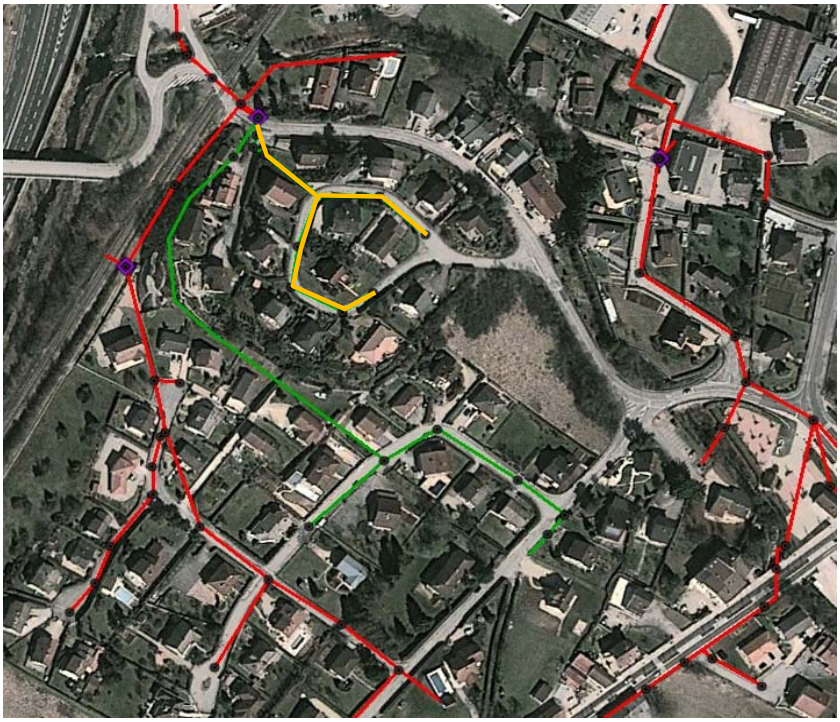

Impact de l'opération :

Elimination de pollution directe au milieu naturel (rejets	
Reduction des débits d'eaux parasites	
Maîtrise hydraulique du ruissellement	
Maîtrise hydraulique de la collecte EU	X
Maîtrise qualitative du ruissellement	

Coût estimatif : 39 000 € H.T